

De GGD Hart voor Brabant is toezichthouder Wmo bij calamiteiten en geweld in een aantal gemeenten. Wij richtten hiervoor een Meldpunt calamiteiten en geweldsincidenten in. U bent als aanbieder van zorg en ondersteuning in het kader van de Wmo verplicht om calamiteiten en geweldsincidenten binnen drie werkdagen te melden bij de toezichthouder. Via deze factsheet vertellen wij u hoe een melding werkt.

MELDING VAN CALAMITEITEN EN GEWELD WMO

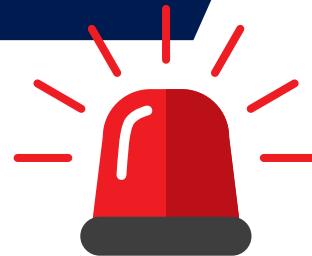

Calamiteit:

'Een niet-beoogde of onverwachte gebeurtenis, die betrekking heeft op de kwaliteit van een voorziening en die tot een ernstig schadelijk gevolg voor of de dood van een cliënt heeft geleid.

(Artikel 1.1.1 Wmo 2015)

Voor voorbeelden lees verder.

Geweld:

'Ernstig grensoverschrijdend gedrag zowel fysiek, psychisch als seksueel jegens een cliënt, door een beroepskracht dan wel door een andere cliënt met wie de cliënt gedurende het etmaal of een dagdeel in een accommodatie van een aanbieder verblijft'.

In deze factsheet spreken wij in beide gevallen over een calamiteit.

Wanneer is er sprake van een calamiteit?

Voorbeelden van calamiteiten:

- Elk onverwacht en onbedoeld overlijden van een cliënt;
- Elke suïcide(poging) van een cliënt, die mogelijk samenhangt met tekortkomingen in de zorg bijvoorbeeld omdat er sprake was van onvoldoende toezicht, slechte communicatie of fouten bij de overdracht;
- Een gebeurtenis die heeft geleid of kan leiden tot ernstig en/of blijvend lichamelijk letsel bij een cliënt;
- Een gebeurtenis die heeft geleid of kan leiden tot ernstig geestelijk lijden van een cliënt;
- Ernstig grensoverschrijdend gedrag: fysiek, psychisch en/of seksueel door hulpverleners of andere cliënten.

Vragen? Neem bij twijfel contact op met de Wmo toezichthouder.

Waarom melden?

Wmo toezicht is gericht op kwaliteitsverbetering. Naar aanleiding van het toezicht kan de toezichthouder Wmo u adviseren of stimuleren tot het nemen van verbetermaatregelen.

Ik deed een melding wat nu?

U heeft een telefonische of digitale melding gedaan. De toezichthouder beoordeelt de melding samen met u. Indien nodig vragen wij aanvullende gegevens op.

Vervolgens zijn er 3 mogelijkheden:

1. de toezichthouder sluit de melding af, bijvoorbeeld wanneer er geen relatie is tussen de calamiteit en de kwaliteit van het handelen van de aanbieder;
2. de toezichthouder laat u zelf een onderzoek doen naar de melding;
3. de toezichthouder verricht nader onderzoek naar de melding;

Tenslotte rapporteert de toezichthouder de bevindingen naar u en de gemeente.

VOOR VRAGEN, ADVIES OF MELDEN VAN UW CALAMITEIT:

T: 088 36 86 888 E: toezichtwmo@ggdhvb.nl

I: www.ggdhvb.nl/toezichtWmo



Hart voor Brabant

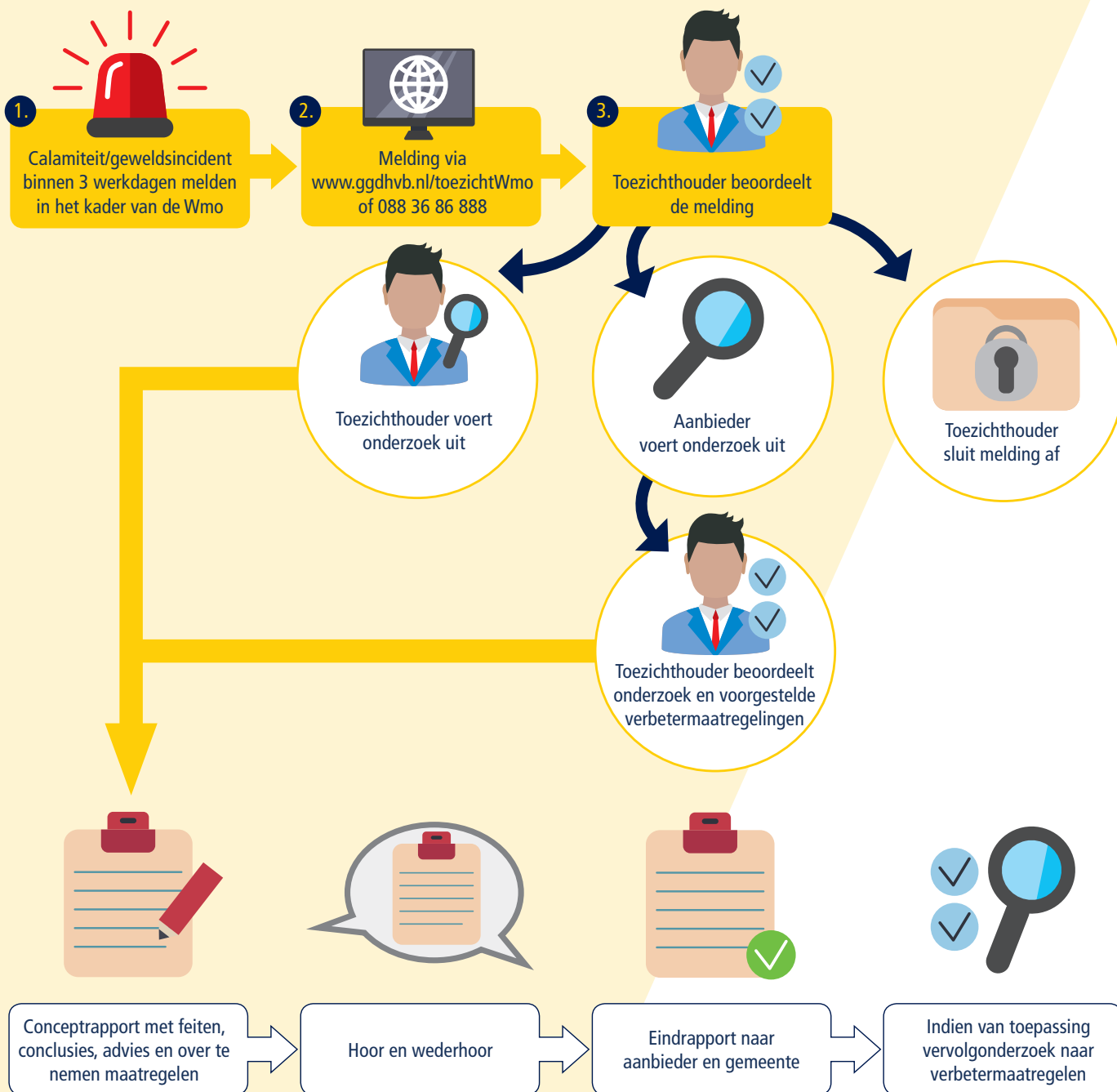

Meer informatie:

Op onze website www.ggdhvb.nl/toezichtWmo vindt u meer informatie over onder andere:

- het calamiteitenmeldpunt
- de inhoud en procedure van het calamiteitenonderzoek
- de Wmo toezichthouders van de GGD

Hebt u een vraag of wilt u contact met een van de Wmo toezichthouders neem dan contact op via 088 36 86 888 of toezichtwmo@ggdhvb.nl.



Hart voor Brabant